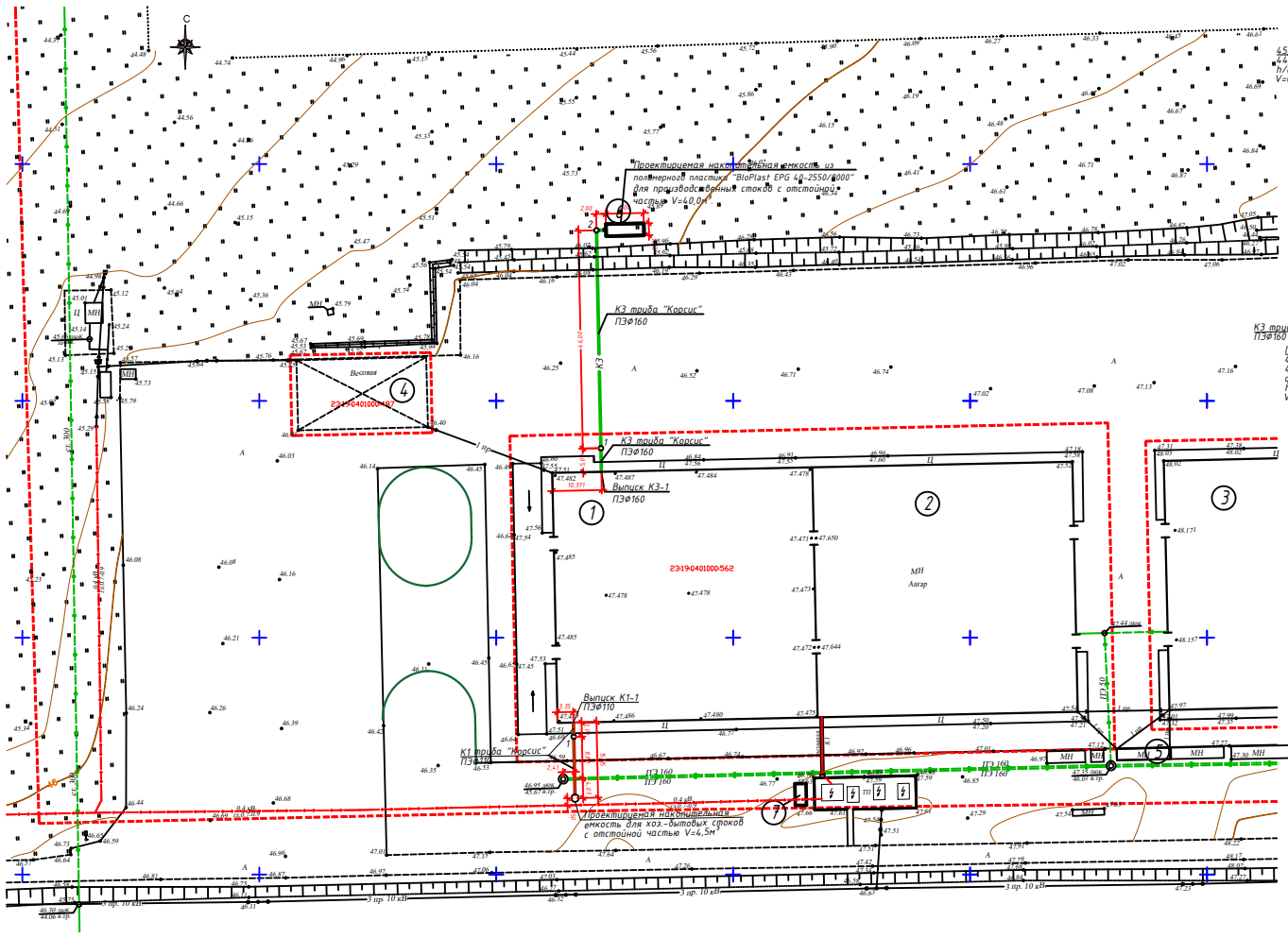

Ведомость зданий и сооружений

Номер на плане	Наименование и обозначение	Степень огнест. Класс К(К)	Этажность	Площадь, м² застройки: здания	застройки: всего	общая здания	Строительный объем, м³: здания	Примечание
1	Сортировочный цех №1. Реконструкция.	IV	1					
2	Нежилое здание. Существующее.	IV	1					
3	Ангар. Существующий.	IV	1					
4	Весовая. Существующая.	IV	1					
5	Пожарный пост. Существующий.	IV	1					
6	Накопительная емкость V=40 м3 Проектир.	–	–	20,4				
7	ДЭС. Проектируемая	IV	1	10,8				

ПЛАН КОЛОДЦА К1

Узел 2

1–1

В охранной зоне существующих коммуникаций земляные работы выполнять вручную в присутствии представителя предприятия, в ведении которого находятся коммуникации.
При пересечении с существующими инженерными коммуникациями отметки уточнять по месту.

1. Колодцы устраиваются по типовым проектным решениям 901-09-22.84,ал.2;
2. Переходные скобы устраиваются в колодцах на трубопроводах диаметром 600-1200мм;
3. Форма лотка, положение люков, скоб и лестниц показаны условно;
4. Все сборные элементы устанавливаются на цементно-песчаном растворе М100;
5. Все бетонные и железобетонные конструкции выполнять из бетона на портландцементе по ГОСТ 22266.
6. Боковые поверхности бетонных и железобетонных конструкций соприкасающихся с грунтом обмазать горячим битумом за 2 раза.

Перечень видов работ, для которых необходимо составление актов освидетельствования скрытых работ

1. Подготовка основания под трубы и колодцы;
2. Качество заделки стыков и качество сварных соединений труб;
3. Герметизация мест прохода трубопроводов через стенки колодцев, резервуаров;
4. Гидроизоляция колодцев и трубопроводов;
5. Уплотнение грунта при обратной засыпке;
6. Промывка и гидравлическое испытание трубопроводов.

Перед началом производства работ необходимо уточнить расположение подземных коммуникаций и в местах пересечения с ними разработку грунта производить вручную, в присутствии представителей эксплуатирующих организаций. При пересечении коммуникаций работы вести вручную в присутствии представителей служб города.

						1/04-26-ВК			
Изм.	Кол.уч.	Лист	№док	Подпись	Дата	«Реконструкция объекта с организацией сортировочного цеха № 1, расположенного на земельном участке с кадастровым номером 23:19:0401000:562, Краснодарский край, р-н Ленинградский, в границах ЗАО «Кореновский» участок 1 секция 4, контур 39»			
Исполнил		Тюрина			10.05.26	Сортировочный цех № 1	Стадия	Лист	Листов
							Р	17	
Н.контр.		Рукинова			10.05.26	План наружных сетей К1, К3. Принципиальная схема сетей К1, К3	ООО "ГЕОпроект"		
ГИП		Кулаков			10.05.26				

Согласовано

Инв.№ подл. | Подпись и дата | Взам.инв.№